

**CSE IMMOBILIER**







# SOMMAIRE

<b>À propos</b>	04 - 06
<b>Nos services</b>	07 - 10
<b>Nos réalisations</b>	11 - 31
<b>Politique RSE</b>	32 - 37
<b>Les filiales du Groupe CSE</b>	40
<b>Trophées et récompenses</b>	41 - 44
<b>Ils nous ont fait confiance</b>	45

*Filiale du Groupe CSE, la CSE Immobilier est une fusion entre la Société Immobilière du Golf (SIG) et la Direction Technique Bâtiment et Génie Civil de l'entité mère Compagnie Sahélienne d'Entreprises. Née en 2002, la Société Immobilière du Golf (SIG) est devenue officiellement une filiale du Groupe CSE en décembre 2018 comme entreprise spécialisée dans la promotion immobilière, l'étude, la conception et la réalisation de travaux, la viabilisation de terrains, ainsi que la construction et la commercialisation de villas et d'appartements de standing moyen ou grand. Cette alliance avec le Département Bâtiment a élargi le champ d'action qui fait de la CSE Immobilier un acteur majeur du secteur du BTP au Sénégal et dans la sous-région avec l'expérience accumulée au fil des années.*



## Oumar SOW

Président du Groupe CSE

En 50 ans d'existence, la CSE s'est imposée comme une entreprise incontournable dans le secteur des travaux publics et du bâtiment au Sénégal et dans la sous-région ouest africaine.

**CONSIDÉRÉE COMME UNE RÉFÉRENCE DANS SON DOMAINE, LA CSE DOIT SA RÉUSSITE À DES VALEURS FONDATRICES FORTES QUI LUI ONT PERMIS DE SE DÉVELOPPER EN DÉPIT DU CONTEXTE POLITICO-ÉCONOMIQUE EN PERPÉTUELLE MUTATION.**

## MOT DU PRÉSIDENT:

« 50 Ans de Développement »

Pour faire face aux enjeux, mieux s'adapter et garantir la pérennité de l'entreprise conformément aux vœux du fondateur, notre stratégie reste la quête permanente de la satisfaction de nos clients sur la base des axes suivants :

- Le respect des délais de réalisation des ouvrages ;
- La qualité des ouvrages en cohérence avec les caractéristiques définies ;
- La minimisation de l'impact de nos activités sur l'environnement ;
- La préservation de l'intégrité de nos employés face aux risques sur la santé et la sécurité ;
- L'établissement d'une bonne communication interne et externe ;
- La mise à disposition du matériel par des investissements adaptés à notre carnet de commandes ;
- L'amélioration permanente des compétences et des connaissances du personnel par des actions de formation et de mise à niveau, adaptées aux mutations du secteur et aux technologies. En effet, les hommes et les femmes du groupe CSE sont notre meilleur atout pour assurer une croissance juste et partagée.

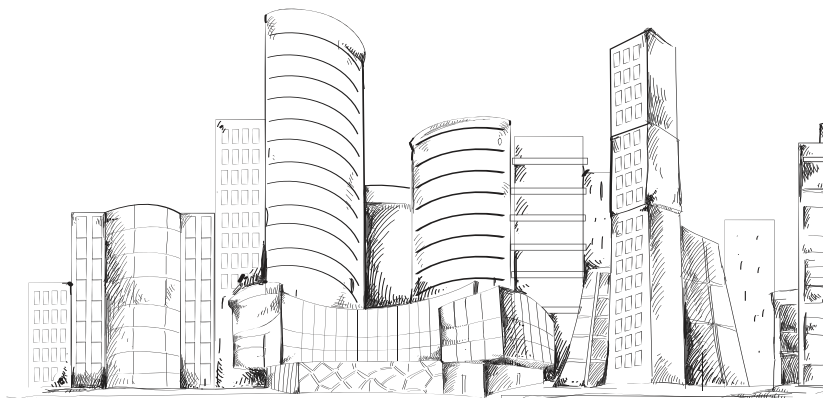



La CSE s'inscrit, avec la fin de l'Etat-providence, dans une démarche de recherche du financement en développant avec succès les offres spontanées. Ce dispositif permet de mobiliser des partenaires financiers et des partenaires techniques pour la conception et la réalisation des projets, pour le compte du donneur d'ordre, en routes, ouvrages d'art, en hydraulique-assainissement et en infrastructures ferroviaires.

Je m'engage à tout mettre en œuvre pour inscrire davantage le groupe CSE dans une dynamique de progrès, en incitant à la promotion du travail bien fait dans le respect de l'environnement et de la préservation de la santé et de la sécurité de toutes nos parties prenantes.







*Siège BCEAO Saint-Louis*



*Immeuble Bassari*



*Résidence Atlantis - Groupe Attieh*



*Immeuble Fahd*

# NOS SERVICES

**CSE**IMMOBILIER



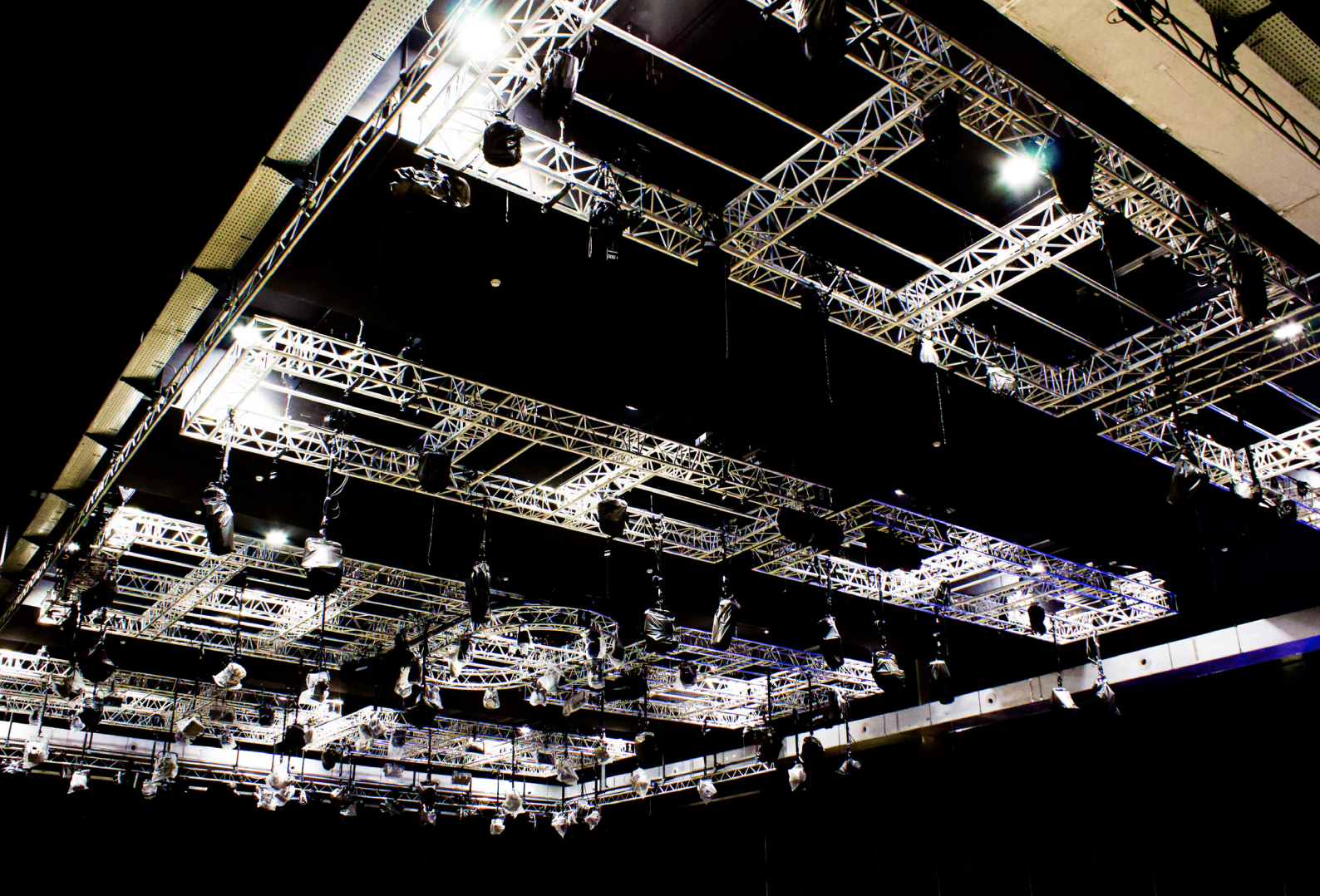

# LA VOIE DE **L'INNOVATION** DANS LA **CONSTRUCTION**

CSE Immobilier, c'est l'incarnation de l'excellence dans la promotion immobilière, la rigueur dans la conception, la maîtrise dans la construction et l'expertise dans la viabilisation des terrains - un tableau harmonieux de services dédiés à l'édification d'un futur solide et florissant.





## BÂTIMENT ET GÉNIE CIVIL



## VIABILISATION DES TERRAINS



## PROMOTION IMMOBILIÈRE





## AMÉNAGEMENT ET TERRASSEMENT



## ÉTUDE, CONCEPTION ET RÉALISATION DES TRAVAUX



## CONSTRUCTION SOCIOCULTURELLE, ADMINISTRATIF, INDUSTRIELLE ET COMMERCIALE



# NOS RÉALISATIONS

**CSE** IMMOBILIER



**DAKAR, SÉNÉGAL** | CSE IMMOBILIER

**Siège de la Sonatel**

14 000 m<sup>2</sup>    2012 - 2014

Voie de Dégagement Nord (VDN), cité keur Gorgui, Dakar, Sénégal



**LE SIÈGE EMBLÉMATIQUE  
DE LA SONATEL PAR CSE  
IMMOBILIER**

CSE Immobilier est honoré d'avoir joué un rôle clé dans l'élaboration du siège de la Sonatel Afrique (Orange) à Dakar.



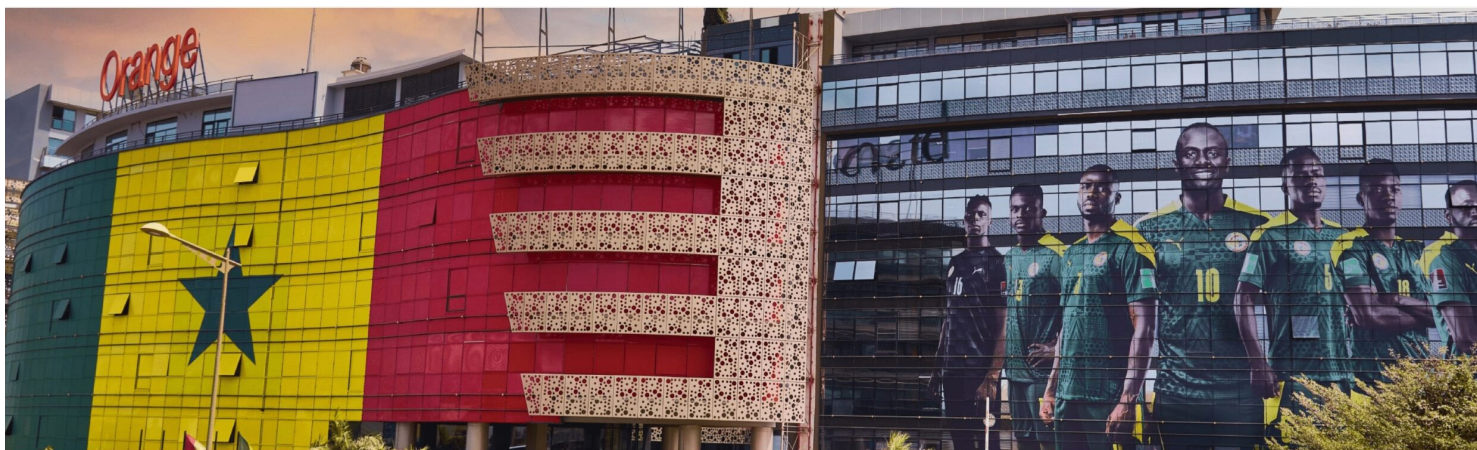

Fusionnant modernité et patrimoine, ce complexe monumental de 14 000 m<sup>2</sup>, composé de deux imposants bâtiments interconnectés par un atrium et une agora végétalisée, se dresse comme un emblème de l'innovation et de la connexion au Sénégal.

Au carrefour des technologies et de la communication, ce siège illustre parfaitement l'ambition du Sénégal à être un leader dans le domaine de la communication sur le continent.



RÉSIDENCE MILLE FEUILLES

## **UNE EXPÉRIENCE DE VIE INÉGALÉE**

Située sur la route de la corniche Est à Dakar, la Résidence Mille Feuilles est une exceptionnelle alliance de raffinement et de beauté environnante. Ce majestueux immeuble de 19 étages se dresse avec élégance, offrant une vue spectaculaire sur l'océan Atlantique et l'île emblématique de Gorée. Elle abrite 38 appartements de type F5, conçus avec soin pour offrir des espaces de vie spacieux et lumineux.



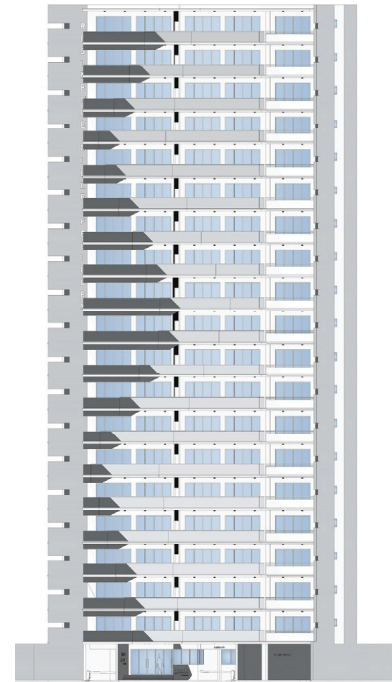

Avec une surface commençant à 2 200 000 le m<sup>2</sup>, chaque appartement de la Résidence Mille Feuilles promet une expérience de vie incomparable dans un cadre luxueux. Chaque détail a été pensé pour créer un environnement de vie unique. La résidence dispose également d'une salle de sport, d'une piscine avec terrasse, de parkings dédiés pour les résidents et les visiteurs, renforçant ainsi l'expérience résidentielle.



**FONCTIONNALITÉ ET  
ESTHÉTISME POUR  
UNE EXPÉRIENCE DE  
TRAVAIL UNIQUE**

Situé au Triangle Sud de la Médina à Dakar, le projet RTS est une prouesse architecturale moderne et futuriste. Il symbolise l'engagement de la Radio Télévision Sénégalaise à renforcer et moderniser son plateau technique de production audiovisuelle. Avec une tour de neuf étages et une mezzanine, cet immeuble unique offre un espace de travail idéal, combinant des studios, des locaux techniques et des bureaux dans un cadre exceptionnel.





Le projet RTS a été conçu pour combiner fonctionnalité et esthétisme. Ses espaces lumineux et sa ventilation naturelle offrent un environnement de travail stimulant, tandis que les perspectives dégagées ajoutent à son attrait. À l'extérieur, les espaces verts et le parking spacieux complètent l'expérience. Ce projet promet une expérience unique dans un environnement moderne et stimulant, favorisant la créativité et l'innovation.

Le projet RTS est une déclaration audacieuse de l'engagement de la RTS envers l'innovation et la modernisation. Il est plus qu'un lieu de travail, c'est un lieu où la créativité et l'innovation sont célébrées. Avec des équipements de pointe pour la production audiovisuelle et des espaces conçus pour répondre aux besoins des équipes de la RTS, le projet RTS offre une valeur ajoutée considérable à l'écosystème médiatique de Dakar.

Bienvenue dans le futur de la production audiovisuelle.

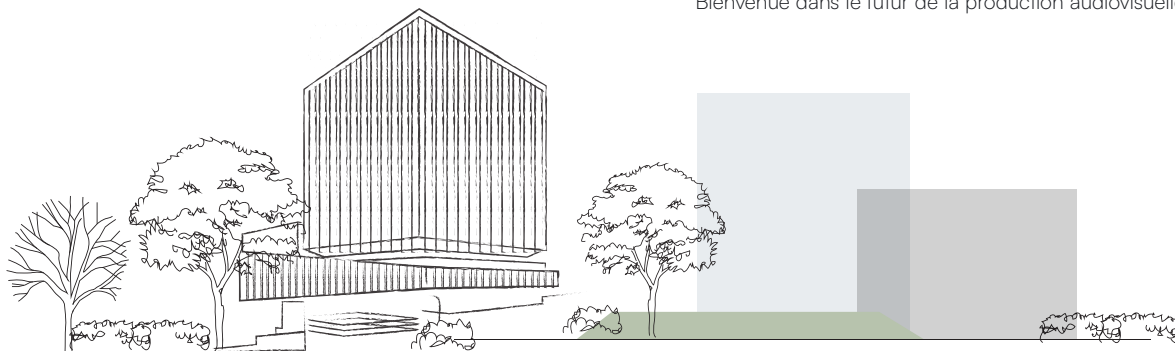



## UNE VISION ÉCORESPONSABLE POUR L'HABITAT

À 100 mètres de la VDN 3, en bord de mer, et accessible par l'autoroute à péage, Malika Plage incarne l'avenir de l'habitat écoresponsable et moderne, loin de la pollution de Dakar.

L'aménagement prévoit un ensemble résidentiel composé de villas de moyen standing érigées sur des parcelles variant de 148m<sup>2</sup> à 268m<sup>2</sup>, d'appartements résidentiels, ainsi que d'espaces commerciaux.





Les commodités essentielles telles qu'une mosquée, des écoles, une clinique et un supermarché sont également prévus pour une vie confortable et sereine.

**Le futur de Malika Plage : 190 villas pour une vie en harmonie avec la nature.**

Malika Plage, c'est plus qu'un projet immobilier, c'est la vision d'une vie harmonieuse en parfaite symbiose avec la nature et la modernité.



CSE IMMOBILIER  
**REDÉFINIT LA VIE  
URBAINE AVEC LA CITÉ  
DU GOLF À CAMBÉRÈNE.**

La Cité du Golf, aussi appelée Cité Aliou Sow, est une initiative résidentielle majeure de CSE Immobilier, située à Cambéréne. Elle allie une architecture moderne à des aménagements urbains avancés, s'étendant sur l'ancien terrain de golf de Cambéréne. Cette cité incarne l'essence de la vie urbaine tout en préservant la tranquillité d'un environnement paisible.



## Réalisations notables

La Cité du Golf offre une expérience de vie exceptionnelle avec 1 100 logements de standing et moyen standing, ainsi que 316 appartements sophistiqués, chaque espace étant conçu pour allier tranquillité, confort et fonctionnalité. Elle abrite deux écoles renommées, le Cours Sainte Marie de Golf et le Lycée d'excellence Rose DIENG, assurant une éducation de qualité. Les commodités incluent le supermarché SUPECO de Carrefour France, répondant aux besoins quotidiens, ainsi que des aires de jeux, espaces verts et communautaires pour détente et socialisation. La magnifique mosquée, généreusement offerte, sert de lieu de culte, et une réserve administrative assure la sécurité et la sérénité de la Cité et de ses environs.



La Cité du Golf est le témoignage de l'engagement de CSE Immobilier envers l'excellence, la durabilité et le bien-être communautaire. C'est plus qu'un simple projet immobilier; c'est une vision d'une communauté florissante qui offre un mode de vie équilibré, des opportunités éducatives, des commodités modernes et une harmonie spirituelle.

En choisissant la Cité du Golf, vous optez pour un avenir prometteur au cœur d'une oasis urbaine.



MARCHÉ SANDAGA

## RENAISSANCE DU MARCHÉ SANDAGA : UN JOYAU COMMERCIAL DE DAKAR

Le Ministère du Commerce, en synergie avec la Mairie de Dakar Plateau, a pris l'initiative audacieuse de revitaliser le Marché Sandaga, un joyau historique de Dakar. Avec l'AGETIP comme maître d'ouvrage délégué, et le cabinet d'Architecture A2N pour les études de conception, ce projet, prévu pour s'achever en avril 2025, vise non seulement à redonner au marché sa splendeur d'antan, mais aussi à le doter de normes modernes de sécurité, d'hygiène et d'environnement, optimisant ainsi les conditions pour les commerçants et les consommateurs.



## Conception Architecturale et Modernisation

La vision architecturale, confiée au cabinet A2N, aspire à une symbiose parfaite entre le respect du patrimoine historique de Sandaga et les exigences d'un marché moderne. Le but étant de mettre en place un espace harmonieux, fonctionnel et sécurisé, permettant le développement commercial tout en valorisant ce patrimoine centenaire. Cette revitalisation consolide également les investissements du Ministère du Commerce en vue de moderniser l'infrastructure marchande.

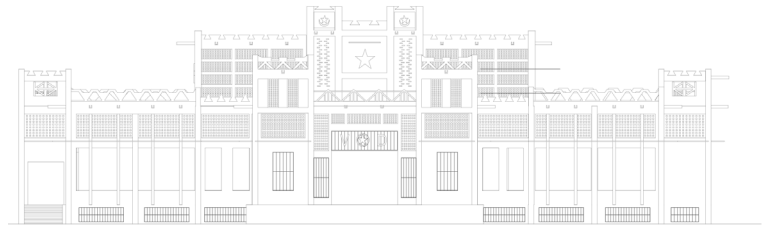

L'impact de cette reconstruction sera ressenti non seulement par les commerçants et vendeurs de détails, mais également par l'ensemble de la population qui fréquente le marché. Les nouvelles installations garantiront des conditions de travail optimales, une meilleure hygiène des produits, et une sécurité renforcée.

De plus, la mise en œuvre de ce projet désengorgera les voies avoisinantes et améliorera la circulation. Le Marché Sandaga se présente ainsi comme un exemple d'excellence, alliant tradition et modernité, et affirmant son rôle incontesté dans le développement commercial et urbain de Dakar.



**DES EXPÉRIENCES  
PERTINENTES DANS  
DES ENVIRONNEMENTS  
INSPIRANTS.**

Au cœur de Dakar, se dresse un symbole d'excellence et de luxe : l'extension de l'Hôtel Radisson Blu. Une réalisation de CSE Immobilier qui témoigne de notre expertise et de notre engagement à repousser les frontières de l'architecture moderne.



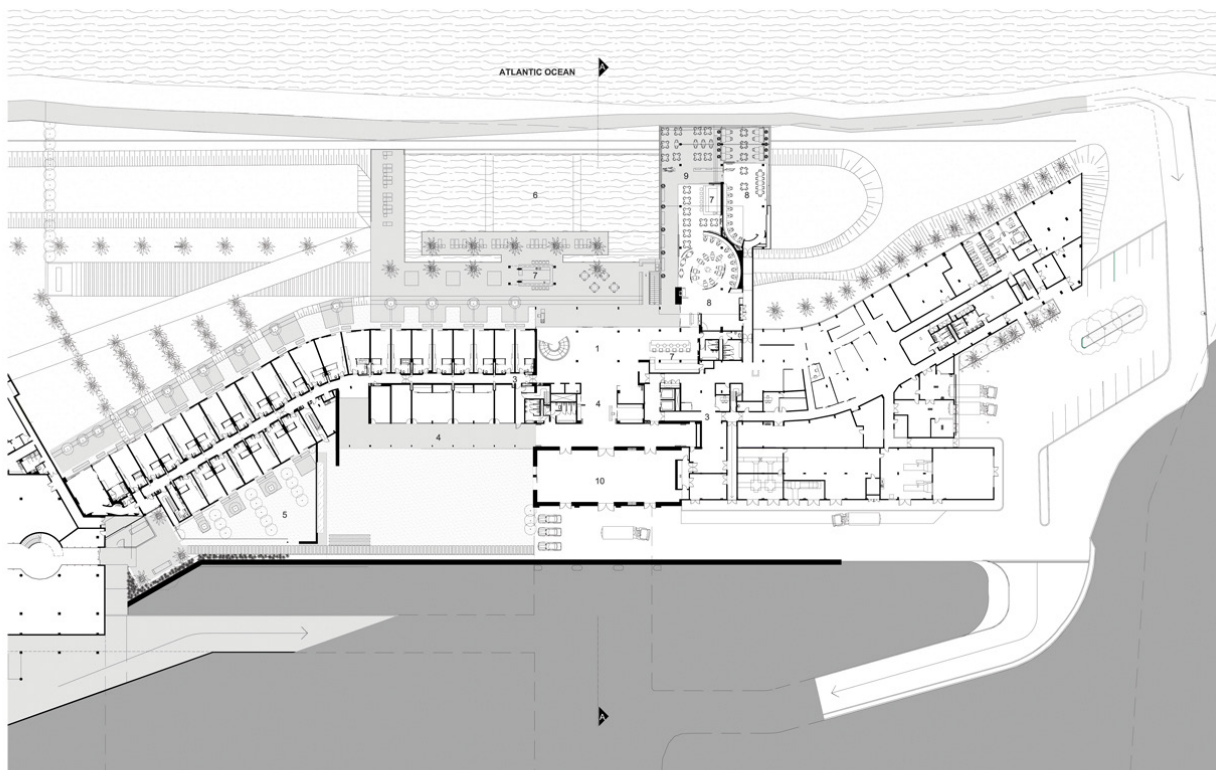

L'extension de l'Hôtel Radisson Blu n'est pas seulement un ajout à son espace physique, mais une amplification de son aura et de sa stature dans le paysage hospitalier de Dakar. Ce projet est une preuve de notre capacité à concrétiser des projets grandioses qui laissent une empreinte indélébile sur le territoire sénégalais.

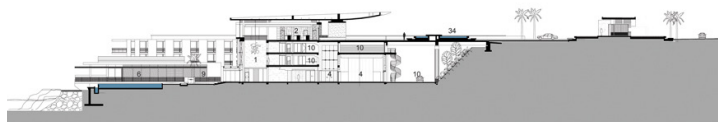
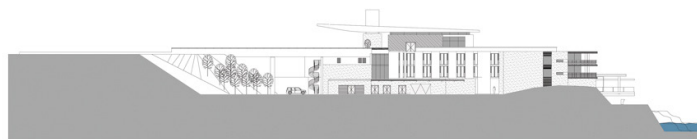

**Village Sabodala**

Située dans le département de Saraya et la région de Kédougou, Sénégal

2022



**SABODALA**

**CONSTRUCTION DES  
NOUVEAUX VILLAGES  
DE SABODALA ET  
MEDINA SABODALA**

Au cœur de Sabodala, achevé en février 2022, se dessinent les contours d'un projet qui respire le souci du bien-être communautaire. Réalisée par CSE Immobilier pour le compte de Sabodala Gold Operation, cette réalisation est le reflet de notre engagement à mettre en place des environnements de vie adaptés et fonctionnels pour tous.





La vaste étendue des structures comprenant 551 logements, 157 cuisines, 468 toilettes, 43 boutiques, et une variété de bâtiments publics, du poste de santé à l'école. Ce projet est un témoignage de notre compétence et de notre attention aux besoins des habitants. Chaque élément a été pensé pour favoriser la cohésion et répondre aux besoins fondamentaux de la communauté.



Le projet Sabodala illustre la mission de CSE Immobilier : développer des espaces de vie qui, tout en étant modestes, sont conçus avec une attention particulière à la qualité et à la durabilité. Ce projet Sabodala est le reflet de notre dévouement à enrichir les vies à travers des réalisations réfléchies et adaptées.



**PLATEFORME LOGISTIQUE  
DE GERMANI WEST  
AFRICA (GWA)**

Centre logistique en pleine expansion qui vise à devenir un pôle stratégique pour la logistique et l'infrastructure à Diass. Le projet, d'une superficie de 5 ha 15 ares 47 centiares, est un fruit de la collaboration entre GWA et CSE Immobilier, connu pour son excellence et son dévouement en matière de projets immobiliers.





## Caractéristiques et Fonctionnalités

Conçu pour répondre aux besoins logistiques croissants de la région, cette plateforme promet d'offrir un environnement de travail efficace. Sa fonction principale est de faciliter les opérations de maintenance, de stockage et de distribution de marchandises.



## Exécution et Résultats Attendus

Achevé en août 2023 après une durée d'exécution de 12 mois, ce projet est un témoignage éloquent de l'efficacité et de la rapidité de CSE Immobilier dans la réalisation de projets ambitieux. La Plateforme Logistique GWA s'est ainsi imposée comme un pivot central pour une logistique fluide et efficace dans la région.

DAKAR, SÉNÉGAL | CSE IMMOBILIER

**Grande Mosquée de Touba**

Diourbel, Ville de Touba, à 194 km de Dakar.



GRANDE MOSQUÉE DE TOUBA

EXTENSION ET RÉHABILITATION  
DE LA **GRANDE MOSQUÉE DE  
TOUBA PAR CSE IMMOBILIER**



La Grande Mosquée de Touba est le cœur de la communauté Mouride. CSE Immobilier, en collaboration avec les autorités religieuses et gouvernementales, s'est engagé dans sa réhabilitation et extension, soulignant son importance spirituelle, culturelle et économique pour le pays.

La mosquée renforce le tissu social. Son extension accueille davantage de fidèles, affirmant le Sénégal comme un centre spirituel majeur avec des retombées économiques nationales.

Cette initiative consolide l'identité culturelle du pays. En revitalisant ce patrimoine, CSE Immobilier renforce la nation et le bien-être communautaire.



Le projet reflète  
**un respect profond pour les  
valeurs socioculturelles et  
religieuses de la mosquée.**

**CSE Immobilier** se distingue par sa vision avant-gardiste et son engagement à repousser les limites de l'excellence dans chaque projet qu'elle entreprend. Grâce à son équipe d'experts passionnés et à son savoir-faire inégalé.

ANNÉE	PROJET	MONTANT/FCFA	AUTORITÉ CONTRACTANTE	PARTENAIRE FINANCIER
1990	Cité CSE Sud Foire (160 Villas, 08 Appartements, + édifices publics)		Coopérative Employés de Groupe CSE	BHS/ Groupe CSE
1995	Cité SICA Sud Foire (50 villas)		Programme Immobilier Classique	BHS
1999	Cité SICA Mbao (200 villas + édifices publics)			Groupe CSE
2002	Travaux De Construction De L'hopital De Kolda	4 660 000 000	Ministere De La Sante	Etat Du Senegal
2003	Coté du Golf de Camberene		Groupe CSE/Telyiom Properties	Groupe CSE/Telyiom
2003	Travaux De Réhabilitation Du Centre Hospitalier De Diourbel	1 119 000 000	Ministere De La Sante	Etat Du Senegal
2006	Construction Du Siège Du Ministre De La Santé	2 248 373 782	Ministere De La Sante Et Agetip	Etat Du Senegal
2008 2011	Travaux de construction de l'immeuble Bassari au point E	3 600 000 000	SAI-BASSARI	SAI-BASSARI
2008 2011	Projet De Construction De L'immeuble Rivonia A Dakar En Face De L'assemblée National	1 332 600 260	Telyiom Properties Dakar- Sénégal	Telyiom Properties
2011	Réhabilitation du Théâtre National Daniel Sorano/ FESMAN	1 267 045 443	UCB .SA	UCB .SA
2011	Aménagement du Centre Culturel Doua Seck / Ancienne biscuiterie de médina / FESMAN	1 652 415 406	UCB .SA	UCB .SA
2011	Hôtel des Almadies / FESMAN	2 389 773 229	UCB .SA	UCB .SA
2011	Site de Ngor / FESMAN	2 389 773 229	UCB .SA	UCB .SA
2011	Travaux de construction de SICAP KEUR GORGUI à Dakar	6 195 085 000	SICAP DAKAR	SICAP DAKAR
2011	Safari Club Hôtel	394 581 017	SUN CITY SENEGAL	SUN CITY
2011 2014	Construction de la Société National de Recouvrements	3 316 466 624	SNR	SNR
2012	Hôpital Galoya	649 751 948	GALOYA	GALOYA
2011 2014	Construction de la Société National de Recouvrements	3 316 466 624	SNR	SNR
2012 2016	Construction Du Siege De La Sonatel Sur La Vdn Batiment R+8+2 Sous-Sol Avec 30 000 M2 De Plancher Avec Vrd.	9 357 806 381	Sonatel	Sonatel

SENÉGAL



ANNÉE	PROJET	MONTANT/FCFA	AUTORITÉ CONTRACTANTE	PARTENAIRE FINANCIER	
2009 2014	Construction du Siège Social de la Banque BSIC	2 748 749 303	BSIC	BSIC	
2015	Construction du Seanema au centre Sea Plaza	438 927 546	Teyliom Properties	Teyliom	
2015	Construction d'une rampe d'accès avec des murs en terre armée à Waterfront	517 934 504	Teyliom Properties	Teyliom	
2014 2016	Extension de l'Hôtel Radisson Blu à Dakar	1 240 453 554	Teyliom Properties	Teyliom Properties	
2010 2016	Construction de la Mosquée de Kadiogne	650 000 000	CMK	CMK	
2016	Construction de la mosquée de l'Hôpital Abass Ndao à Dakar	171 321 050	HOPITAL ABASS NDAO	HOPITAL A. NDAO	
2017	Immeuble R+2 Cheikh Oumar Foutiyou TALL à Dakar	545 960 517	Association des Amis de C. Oumar Foutiyou TALL	AACOFT	
2017	Extension de l'Université Alioune Diop de Bambey	4 598 852 268	MES	MES	
2017	SODIM POINT- E (Résidence MALADO)	5 900 000 000	SODIM	SODIM	
2013 2017	Extension et réhabilitation de la grande mosquée de Touba	6 060 790 844	PRIVE	Le Khalif Général	
2017	Immeuble SS+RDC+MEZZ+R+4 pour le compte de l'IPRES Rue Mohamed V x Victor Hugo	1 786 518 172	IPRES	IPRES	
2017	Usine de production de PVC (POLYTEK)	496 000 000	CSE/TEYCO	CSE/TEYCO	
2020 2023	Projet de Construction des nouveaux villages de SABODALA et Medina SABODALA	35 667 654 543	Endeavour Mining	Endeavour Mining	
2021 2023	Institut National du Pétrole et du Gaz (INPG)	11 030 485 380	Cospétrogaz	ADTRADE	
2021	Travaux De Construction De L'hôpital De Sedhiou	2.860.000.000	Ministere De La Sante	Etat Du Senegal	
2021	Travaux De Construction De L'hôpital De Kedougou	2.940.000.000	Ministere De La Sante	Etat Du Senegal	
2022 2023	Plateforme Logistique Germani West Africa	2 550 000 000	GWA	GWA	
2021 2023	BCEAO Agence de Saint-Louis	5 000 000 000	BCEAO	BCEAO	
2022 En cours	Tour de la RTS	43 000 000 000	RTS	RTS	
NIGER	2014 2017	Construction de l'immeuble Noom Hôtel Niamey (SS+R+5)	2 236 970 655	Mangalis Teyliom	Mangalis Teyliom
SIERRA LEONE	2015 2017	Construction de l'immeuble Seen Hôtel Freetown (R+7)	1 970 867 457	Mangalis Teyliom	Mangalis Teyliom





# POLITIQUE RSE

**CSE** IMMOBILIER



## **CSE IMMOBILIER, ENTREPRISE CITOYENNE**

**À LA CSE IMMOBILIER, LA RESPONSABILITÉ  
SOCIÉTALE DE L'ENTREPRISE (RSE) N'EST  
PAS UNE VAINNE FORMULE.**

En accord avec les Objectifs du Millénaire pour le Développement (OMD) notre engagement sociétal pour un développement durable est une composante essentielle et transversale de notre activité.

Notre politique volontaire dans ce domaine est délibérément inclusive et prend en compte ces principaux objectifs :



- Lutter contre la pauvreté;
- Faciliter l'accès pour tous à l'éducation et à la santé;
- Promouvoir l'égalité des sexes;
- Protéger notre environnement.

Notre plan d'action sociale est largement fondé sur les constats et les revendications de nos personnels et des communautés locales à l'occasion de sessions d'informations ou de réunions publiques.

En accord avec ce processus, un bon nombre d'initiatives ont vu le jour.

- CSE Immobilier favorise le recrutement de la main d'œuvre issue des localités traversées;
- CSE Immobilier finance des groupes qui ont en commun un projet de développement profitable à tous (le maraîchage, la construction de clôtures d'école, l'aménagement des aires de jeux ...);
- Des campagnes de sensibilisation sur la gestion de la santé et de l'environnement (avec la revalorisation des espèces ligneuses issues de l'abattage des arbres), sur l'entrepreneuriat et l'alphabetisation.





## AU SERVICE DES AUTRES **HOMMES**

**PROGRAMME DE LUTTE CONTRE LE SIDA  
ET LES MALADIES LARVAIRES EN PROJET**

Le SIDA étant un problème prioritaire de santé publique en Afrique, les programmes spécifiques de prévention des IST/VIH/SIDA en projet, en collaboration étroite avec les autorités administratives médicales, religieuses et traditionnelles, revêtent une importance particulière.

En effet, en cas de contamination du personnel:



1. Leur rendement au travail risque d'être minimisé du fait de la détérioration de leur état de santé;
2. Leur conjoint pourrait être contaminé avec tous les risques de propagation de la pandémie que cela peut entraîner dans les collectivités riveraines et au niveau national.

Les évaluations ex-post de ces programmes ont prouvé qu'avec le renforcement de l'accès aux services de conseil et de dépistage volontaire ainsi que l'observance aux traitements ARV (antirétroviraux) dans les localités traversées, l'impact socio-économique des projets sur les populations environnantes n'en est qu'optimisé.



# LES FILIALES DU GROUPE



**CSE** IMMOBILIER



**CSE** GRANULATS



**CSE** ENERGIES



**ECSN**



**SOSETER**

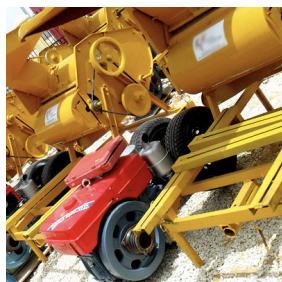

**SISMAR**



**POLYTEK**  
SPECIALISTE DE TUBES EN PVC PE & PP





# TROPHÉES ET RÉCOMPENSES

## 3<sup>ÈME</sup> ÉDITION PRÉVENTICA DAKAR

Forum International sur la Maîtrise Globale des Risques en Afrique de l'Ouest  
DÉCORATION MEILLEURE ENTREPRISE : CSE IMMOBILIER.





## TROPHÉE AISS CONSTRUCTION,

10 Novembre 2022, King Fahd Palace

Ce trophée récompense la gestion de la Santé et de la Sécurité au Travail, suite à l'évaluation des chantiers effectuée par la Direction de la Prévention des Risques Professionnels.



## EXTENSION DE L'UNIVERSITÉ ALIOUNE DIOP DE BAMBEY





## 5 PRIX ONT ÉTÉ DÉCERNÉS AU MAÎTRE D'ŒUVRE IDOM ACXT POUR CE PROJET

1. Prix "LEAF AWARD 2018»
2. Prix «XIVème édition de la Biennale Espagnole l'Architecture 2018»
3. Prix «WAN Awards 2018»
4. Prix «COAVN Awards 2019»
5. Prix «Aga Khan Award pour l'architecture 2019»

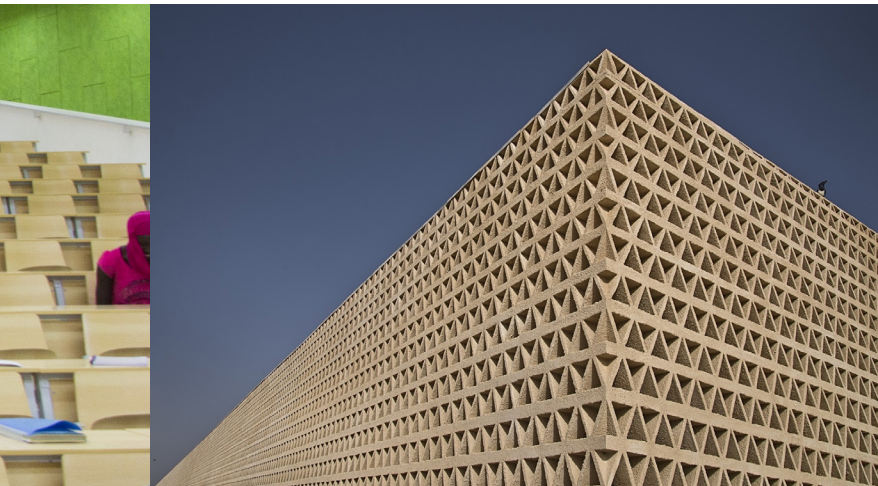

## LE PROJET

1. Financement : IDA + BCI
2. Montant des travaux : 4 598 852 268 FCFA
3. Programme:
  - 10 salles de cours
  - 2 laboratoires
  - 1 amphithéâtre de 500 places
  - 4 salles informatiques
  - 10 bureaux
4. Travaux terminés et réceptionnés le 13 décembre

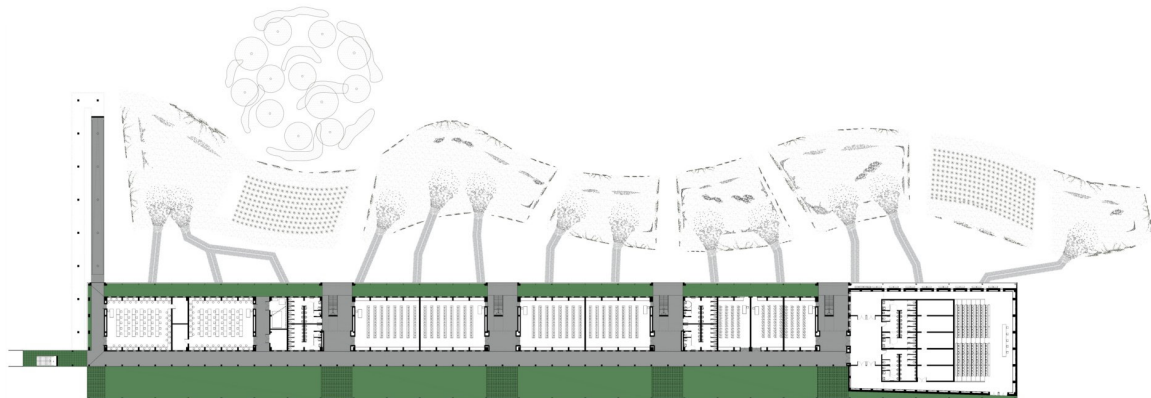



# ILS NOUS ONT FAIT CONFIANCE



Hotel Club safari





*Banque Sahelo-Saharienne pour l'Investissement et le Commerce (BSIC)*



*Agence Orange République*



*Ministère de la Santé et de l'Action sociale*





*Immeuble Regus, Le Plateau*



*Banque Nationale pour le Développement Economique (BNDE)*



*Assemblée Nationale*

L'**AUDACE** DANS LA **CONCEPTION**,  
LA **MAÎTRISE** DANS LA **RÉALISATION**.